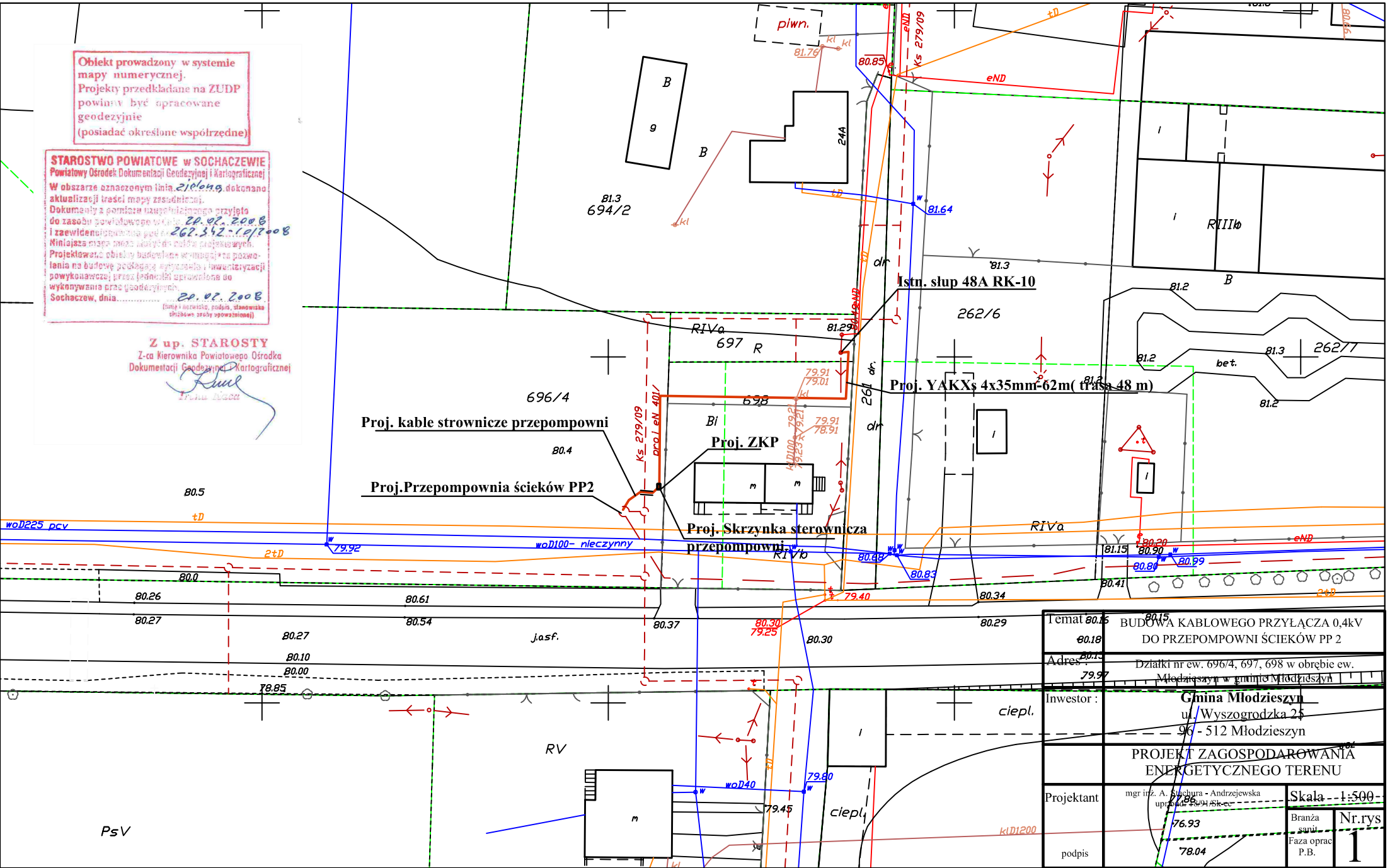
Obiekt prowadzony w systemie mapy numerycznej.
Projekty przedkładane na ZUDP powinny być opracowane geodezyjnie
(posiadać określone współrzędne)
STAROSTWO POWIATOWE w SOCHACZEWIE
Powiatowy Ośrodek Dokumentacji Geodezyjnej i Kartograficznej
W obszarze oznaczonym linią zielona dokonano aktualizacji treści mapy zasadniczej.
Dokumenty z pomiaru uzupełniającego przyjęto do zasobu powiatowego w dniu 20.02.2008 i zaewidencjonowano pod nr 262.342-10/2008
Niniejsza mapa może służyć do celów projektowych.
Projektowane obiekty budowlane wymagające pozwolenia na budowę podlegają wytyczeniu i inwentaryzacji powykonawczej przez jednostki uprawnione do wykonywania prac geodezyjnych.
Sochaczew, dnia 20.02.2008
(linia i nazwisko, podpis, stanowisko służbowe osoby upoważnionej)
Z up. STAROSTY
Z-ca Kierownika Powiatowego Ośrodka Dokumentacji Geodezyjnej i Kartograficznej
Irena Kaca
Istn. słup 48A RK-10
Proj. YAKXs 4x35mm-62m(trasa 48 m)
Proj. kable strownicze przepompowni
Proj. ZKP
Proj.Przepompownia ścieków PP2
Proj. Skrzynka sterownicza przepompowni
piwn.
694/2
696/4
697
698
262/6
262/7
RIVa
RIVb
RIIIb
RV
PsV
woD225 pcv
woD100- nieczynny
woD40
Ks 279/09
proj eN 401/
kl D1200
ciepl.
j.asf.
bet.
Temat: BUDOWA KABLOWEGO PRZYŁĄCZA 0,4kV DO PRZEPOMPOWNI ŚCIEKÓW PP 2
Adres: Działki nr ew. 696/4, 697, 698 w obrębie ew. Młodzieszyn w gminie Młodzieszyn
Inwestor: Gmina Młodzieszyn
ul. Wyszogrodzka 25
96 - 512 Młodzieszyn
PROJEKT ZAGOSPODAROWANIA ENERGETYCZNEGO TERENU
Projektant
mgr inż. A. Stachura - Andrzejewska
uprawn. 18/91/Sk-ee
podpis
Skala 1:500
Branża sanit.
Faza oprac P.B.
Nr.rys
1