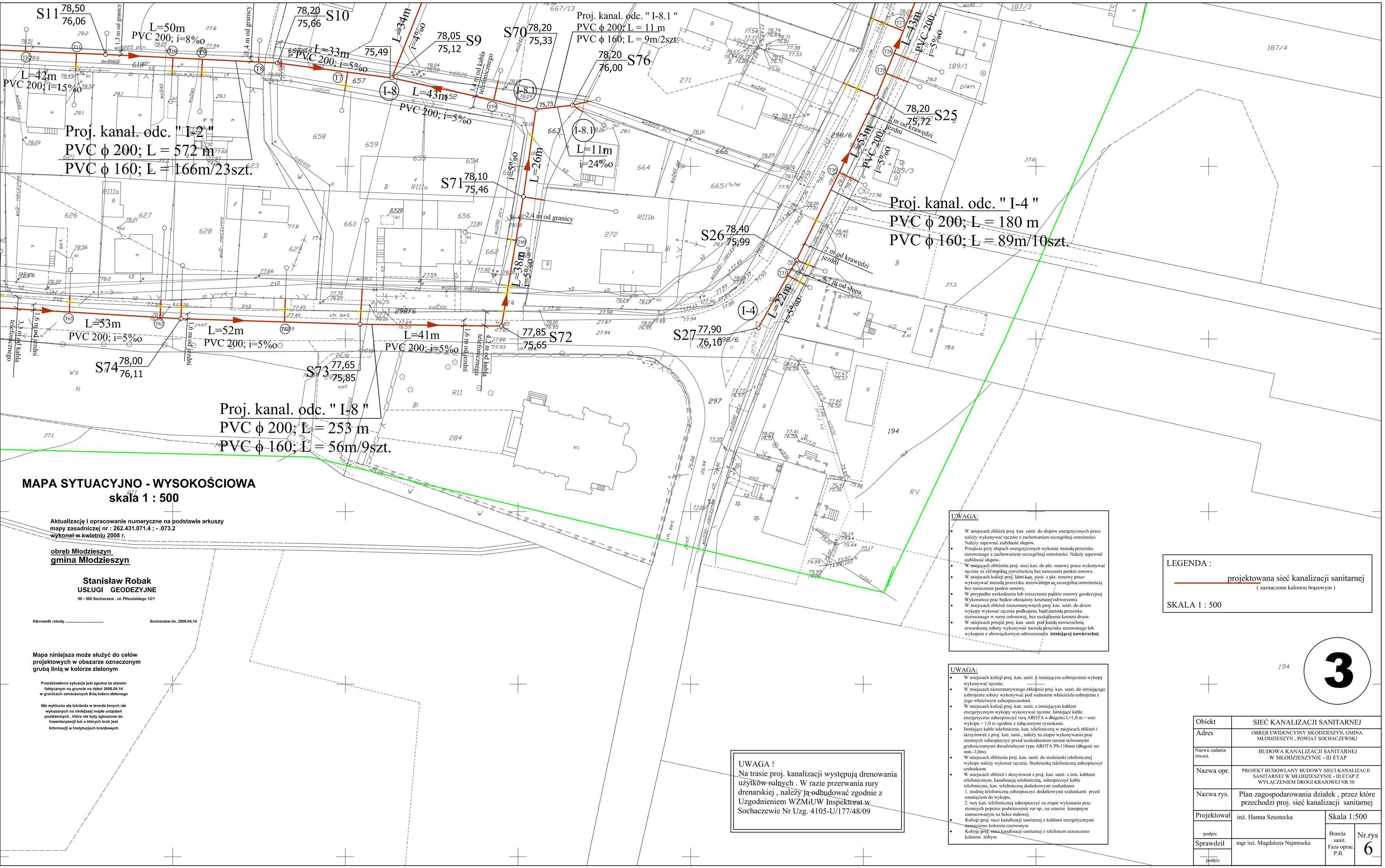

MAPA SYTUACYJNO - WYSOKOŚCIOWA
skala 1 : 500

Aktualizację i opracowanie numeryczne na podstawie arkuszy mapy zasadniczej nr : 262.431.071.4 ; - .073.2 wykonał w kwietniu 2008 r.

obręb Młodzieszyn
gmina Młodzieszyn

Stanisław Robak
USŁUGI GEODEZYJNE
96 - 500 Sochaczew , ul. Piłsudskiego 12/1

Kierownik roboty ..... Sochaczew dn. 2008.04.14

Mapa niniejsza może służyć do celów projektowych w obszarze oznaczonym grubą linią w kolorze zielonym

Przedstawiona sytuacja jest zgodna ze stanem faktycznym na gruncie na dzień 2008.04.14 w granicach oznaczonych linią koloru zielonego

Nie wyklucza się istnienia w terenie innych nie wykazanych na niniejszej mapie urządzeń podziemnych , które nie były zgłoszone do Inwentaryzacji lub o których brak jest informacji w Instytucjach branżowych

UWAGA:

- W miejscach zbliżeń proj. kan. sanit. do słupów energetycznych prace należy wykonywać ręcznie z zachowaniem szczególnej ostrożności. Należy zapewnić stabilność słupów.
- Przejścia przy słupach energetycznych wykonać metodą przecisku sterowanego z zachowaniem szczególnej ostrożności. Należy zapewnić stabilność słupów.
- W miejscach zbliżenia proj. sieci kan. do pkt. osnowy prace wykonywać ręcznie ze szczególną ostrożnością bez naruszania punktu osnowy.
- W miejscach kolizji proj. sieci kan. sanit. z pkt. osnowy prace wykonywać metodą przecisku sterowanego ze szczególną ostrożnością bez naruszania punktu osnowy.
- W przypadku uszkodzenia lub zniszczenia punktu osnowy geodezyjnej Wykonawca prac będzie obciążony kosztami odtworzenia.
- W miejscach zbliżeń nienormatywnych proj kan. sanit. do drzew wykopy wykonać ręcznie podkopem, bądź metodą przecisku sterowanego w rurze osłonowej, bez uszkodzenia korzeni drzew.
- W miejscach przejść proj. kan. sanit. pod każdą nawierzchnią utwardzoną roboty wykonywać metodą przecisku sterowanego lub wykopem z obowiązkowym odtworzeniem **istniejącej nawierzchni.**

UWAGA:

- W miejscach kolizji proj. kan. sanit. z istniejącym uzbrojeniem wykopy wykonywać ręcznie.
- W miejscach nienormatywnego zbliżenia proj. kan. sanit. do istniejącego uzbrojenia roboty wykonywać pod nadzorem właściciela uzbrojenia z jego właściwym zabezpieczeniem.
- W miejscach kolizji proj. kan. sanit. z istniejącym kablem energetycznym wykopy wykonywać ręcznie. Istniejące kable energetyczne zabezpieczyć rurą AROTA o długości L=1,0 m + szer. wykopu + 1,0 m zgodnie z załączonymi rysunkami.
- Istniejące kable telefoniczne, kan. telefoniczną w miejscach zbliżeń i skrzyżowań z proj. kan. sanit., należy na etapie wykonywania prac ziemnych zabezpieczyć przed uszkodzeniem rurami ochronnymi grubościennymi dwudzielnymi typu AROTA PS-110mm (długość rur min.-3,0m).
- W miejscach zbliżenia proj. kan. sanit. do studzienki telefonicznej wykopy należy wykonać ręcznie. Studzienkę telefoniczną zabezpieczyć szalunkiem.
- W miejscach zbliżeń i skrzyżowań z proj. kan. sanit. z istn. kablami telefonicznym, kanalizacją telefoniczną, zabezpieczyć kable telefoniczne, kan. telefoniczną dodatkowymi szalunkami:
  1. studnię telefoniczną zabezpieczyć dodatkowymi szalunkami przed osunięciem do wykopu,
  2. rury kan. telefonicznej zabezpieczyć na etapie wykonania prac ziemnych poprzez podwieszenie rur np.: na sznurze konopnym zamocowanym na belce stalowej.
- Kolizje proj. sieci kanalizacji sanitarnej z kablami energetycznymi zaznaczono kolorem czerwonym
- Kolizje proj. sieci kanalizacji sanitarnej z telefonem zaznaczono kolorem żółtym

UWAGA !
Na trasie proj. kanalizacji występują drenowania użytków rolnych . W razie przerwania rury drenarskiej , należy ją odbudować zgodnie z Uzgodnieniem WZMiUW Inspektorat w Sochaczewie Nr Uzg. 4105-U/177/48/09

LEGENDA :
projektowana sieć kanalizacji sanitarnej
(zaznaczona kolorem brązowym)

SKALA 1 : 500

194

3

Obiekt	SIEĆ KANALIZACJI SANITARNEJ		
Adres	OBRĘB EWIDENCYJNY MŁODZIESZYN, GMINA MŁODZIESZYN , POWIAT SOCHACZEWSKI		
Nazwa zadania inwest.	BUDOWA KANALIZACJI SANITARNEJ W MŁODZIESZYNIE - III ETAP		
Nazwa opr.	PROJEKT BUDOWLANY BUDOWY SIECI KANALIZACJI SANITARNEJ W MŁODZIESZYNIE - III ETAP Z WYŁĄCZENIEM DROGI KRAJOWEJ NR 50		
Nazwa rys.	Plan zagospodarowania działek , przez które przechodzi proj. sieć kanalizacji sanitarnej		
Projektował	inż. Hanna Szustecka	Skala 1:500	
podpis		Branża sanit. Faza oprac. P.B.	Nr.rys 6
Sprawdził	mgr inż. Magdalena Najmrocka		
podpis			